KIRCHGEMEINDE STETTLEN

VIZE-PRÄSIDIUM KIRCHGEMEINDERAT :
Lutz Dümbgen, Ferenbergstrasse 30, 3066 Stettlen, lutz.duembgen@kirchestettlen.ch

BESONDERE ANGEBOTE UND ANLÄSSE

Fyr mit Chlyn u Gross
Sonntag, 10. Juni, 10.00 Uhr in der Kirche

generationen gottesdienst

Brätlen und Spielen nach dem Gottesdienst auf dem Spielplatz oder bei schlechtem Wetter im KG-Haus.

Das Grillgut und die Getränke werden von der Kirchgemeinde gespendet. Für das Buffet dürfen gerne Salat und Beilagen mitgebracht werden. (Bitte bei der Anmeldung die Anzahl der Teilnehmer und Art der Beilage bekanntgeben)

Anmeldung zum Bräteln bis Mittwochmittag, 6. Juni an kinder@kirchestettlen.ch oder telefonisch (Büro/TB): 031 931 68 16 www.kirchestettlen.ch

Streetsoccer in Stettlen

Dienstag, 19. Juni – Montag, 25. Juni
organisiert die offene Jugendarbeit zusammen mit der kirchlichen Jugendarbeit (Youth-Network-Stettlen) das Streetsoccerturnier 2018 beim Schulhaus Bleiche in Stettlen.
Mittwoch, 20. Juni, 14:00 bis ca. 18:00 Uhr: Kinderturnier(Unterstufe)
Freitag, 22. Juni, 16:00 bis ca. 22:00 Uhr: Jugendturnier mit Abendprogramm.
Während den übrigen Tagen steht das Spielfeld der Öffentlichkeit, im Rahmen der üblichen Nutzungsregeln der Schulanlage, zur freien Verfügung.
Anmelden und Infos unter:
www.jugendtreff3066.info/streetsoccer

KINDER & JUGEND

Kirchliche UnterWeisung (KUW)

Termine ab Sommerferien
Die KUW-Daten des nächsten KUW- Jahres 2018/2019 sind in Planung. Betroffene Kinder, Jugendliche und Eltern werden brieflich im Laufe des Sommers informiert.

KINDER & JUGEND
Auskunft: Andreas Zimmermann / jugend@kirchestettlen.ch / 076 249 2468

Schülertreff, 5.-7. Klasse
Mittwochs, 14.00 bis 17.00 Uhr im KG-Haus
6. Juni, Modi- / Giele-Träff
13., 20. (Speziell: Streetsoccer beim Schulhaus Bleiche) und 27. Juni

Jugendtreff, ab 7. Klasse
Freitags (in der Regel vierzehntäglich), 8. Juni im KG-Haus
22. Juni, Streetsoccer und Abendprogramm beim Schulhaus Bleiche ab 16.00Uhr bis 22.00Uhr

Bitte auch Aushang, Anzeiger, FB oder jugendtreff3066.info beachten.

CEVI-Jungschar Boll-Stettlen
Jungschi Webseite: www.cjbs.ch
s. a. Gemeindeseite Vechigen

GOTTESDIENSTE

Sonntag, 3. Juni **09.30 Uhr**
Musikalischer Sonntags – Gottesdienst mit Taufe
Pfarrer Christoph Jungen, Organistin Regula Hunger
Musikalische Mitwirkung von Cornelia Zehnder (Flötistin)
Kollekte: Offene Kirche Elisabethen (OKE), Basel
Kirchenkaffee nach dem Gottesdienst

Sonntag, 10. Juni **10.00 Uhr**
generationen gottesdienst
Fyr mit Chlyn u Gross
Gemeinsamer Gottesdienst für alle Generationen; mit anschliessendem Brätle
Pfarrer Christoph Jungen, Katechet Andreas Zimmermann und Team
Organistin Marianna Gnägi
Kollekte: nach Ansage

Sonntag, 17. Juni **09.30 Uhr**
Sonntags-Gottesdienst
Pfarrer Stephan Bieri, Organistin Regula Hunger
Thema: „Von Ja-Sagern und Nein-Sagern" (Matthäus 21,28-32)
Kollekte: FairReisen - Verein Arbeitskreis Tourismus & Entwicklung

Sonntag, 24. Juni **19.00 Uhr**
7x7 Liturgische Abendfeier
Pfarrer Christoph Jungen und Team, Organistin Marianna Gnägi
Kollekte: Casas Fidelio - Männerspezifische Sucht-therapeutische Wohn- und Arbeitsgemeinschaft in der Schweiz.

CHRONIK

Taufen

19. April	Lynn Flurina Huber, geboren 2017
6. Mai	Leonie Loosli, geboren 2018

Bestattung

7. Mai	Rudolf Walser, geboren 1931

Kirchgemeindeversammlung
Dienstag, 12. Juni, 20.00 Uhr in der Kirche

Alle sind herzlich zur Kirchgemeindeversammlung eingeladen.
Details und Traktanden zur Versammlung entnehmen Sie bitte der Homepage: www.kirchestettlen.ch, dem Aushang im Schaukasten oder der amtlichen Publikation im Anzeiger Region Bern.

KIRCHGEMEINDERAT STETTLEN

Was Fussball mit Religion verbindet

Auf die Parallelen wurde schon oft hingewiesen. Die anstehende Fussball-WM (mit Schweizer Beteiligung) gibt einmal mehr Anlass dazu und die Karikatur weist auf dies und jenes hin. Ähnlichkeiten gibt es viele. Etwa, dass ein «bekennender» Fussballfan ein offenbar besserer «Anhänger» ist. Aber auch die Sache mit dem «Pilgern» zum «heiligen Rasen», dem Einstimmen von Chören und gebetsartigen Beschwörungen und dem Schutz und der Abgrenzung des fast allerheiligen Tores durch 5-er und 16-er Raum erinnert an eine (Tempel)Religion. Aber es gibt auch wesentliche Unterschiede. Vor allem, dass es in der Kirche nicht um Gewinner und Verlierer geht und nicht zuletzt, dass es eigentlich die Unterscheidung zwischen Mitspielenden und Zuschauenden nicht gibt. Das ganze Leben ist Spielfeld und alle spielen mit ...

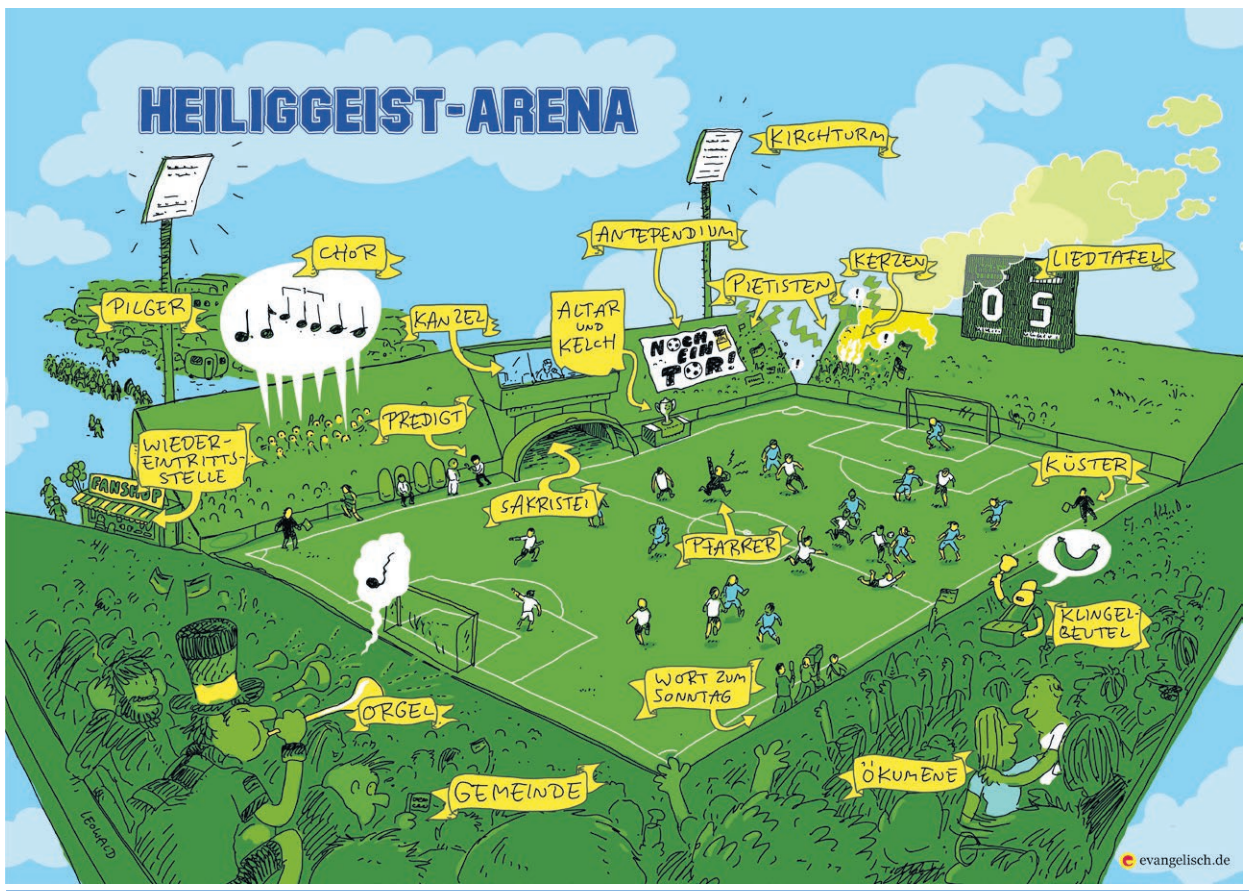

Illustration: Leo Leowald

«besuchen und helfen»

besuchen+helfen STETTLEN

In Zusammenarbeit von Gemeinde Stettlen, Gemeinnützigem Verein Stettlen-Deisswil und Reformierter Kirchgemeinde Stettlen wurde unter diesem Titel ein Netzwerk von Angeboten und Diensten geschaffen, die allen BewohnerInnen des Dorfes und ihren Bedürfnissen zu Gute kommen sollen.

Belastende Lebenslagen?
Wir sind für Sie da!
> Wünschen Sie jemanden, mit dem Sie sich unterhalten oder ein Spiel machen können?
> Möchten Sie eine Begleitung für Arztbesuche, Coiffeur oder einen kleinen Ausflug?
> Wünschen Sie Unterstützung in Fragen von Gesundheit, Krankheit oder Wohnsituationen
> Brauchen Sie Anleitung zur Bewältigung von Alltagsdingen (Computer, Handy, ÖV ...)

Besuchsdienst Stettlen
Wir suchen Sie!
> Verfügen Sie über freie Zeit, und besuchen Sie gerne Menschen in ihrem Zuhause?
> Möchten Sie sich gerne für Ihre Mitmenschen engagieren?
> Haben Sie Kenntnisse und Begabungen, die Sie gerne einsetzen?

Kontakperson
Ursula Zürcher
Leiterin Senioren-Info Stettlen
Pfarrstöckli, Kirchgasse 1, 3066 Stettlen
E-Mail senioreninfo@stettlen.ch
Telefon 031 931 51 44 (jeweils am Donnerstag erreichbar)

KONTAKT
WWW.KIRCHESTETTLEN.CH
DIE ADRESSEN FINDEN SIE AUF UNSERER HOMEPAGE

REGELMÄSSIGE ANGEBOTE UND ANLÄSSE

Frühstück für alle
Mittwoch, 20. Juni, 9.00 bis 11.00 Uhr im KG-Haus

Wir lesen!
Mittwoch, 20. Juni, 19.30 Uhr im KG-Haus

SENIOREN

Stubete
Montag, 4. Juni, 14.30 Uhr
im Alterszentrum «Lindengarten»

Spielnachmittag für Senioren
Montag, 18. Juni, 14.00 Uhr im KG-Haus

Seniorennachmittag
Sommerpause bis im September.

Senioren-Mittagstisch
Donnerstag, 14. Juni, 12.00 Uhr im KG-Haus

Senioren-Jass
Mittwoch, 6. und 20. Juni, 14.00 Uhr in der LINDE

Schmunzelecke

Aus aktuellem Anlass – Die Nati in der Bibel

Frage: Wann wird die Schweizer Fussballnationalmannschaft erstmals erwähnt?
Antwort: In der Bibel – und zwar schon im Alten Testament. Denn da heisst es an einer Stelle: «Sie trugen zerrissene Gewänder und irrten planlos umher!» (Auf dass die Tricots diesmal halten und Spielstrategien umgesetzt werden)